

Dossier de candidature pour échange académique 1^{er} semestre & année complète

Application form for academic exchange Fall semester & Academic year

2019/2020

ATTENTION : Les dossiers incomplets ou reçus en retard ne seront pas examinés ! WARNING : incomplete applications forms or those received after the deadline will not be considered!

Le formulaire doit être complété en utilisant Adobe / This form should be filled out with Adobe

Pour les candidats pour les bourses CSC (Chine) ou FITEC (Amérique Latine) : date limite de candidature spécifique - 24 mars 2019

For students applying for specific scholarships: CSC (China) & FITEC (Latin America) : specific deadline - March 24th, 2019

Procédure de candidature

- je lis le guide d'information
- je remplis le dossier de candidature (pages 2 à 5)
- je fais signer le dossier par mon établissement (responsable académique et responsable administratif), page 4
- je joins **obligatoirement** les pièces suivantes:
 - 1) Résultats scolaires des deux années précédentes
 - 2) Curriculum vitae en français ou anglais
 - 3) Copie du passeport
 - 4) Lettre de motivation (de préférence en français)
- je joins le certificat de niveau en français */ en anglais (le cas échéant)
Niveau B1 - fortement recommandé pour les cours en français
- j'envoie le dossier **complet** pour le **1^{er} semestre (16 septembre 2019 au 31 janvier 2020) ou l'année académique 2019/2020**, uniquement par email (un seul fichier PDF) au plus tard à la date limite **22 avril 2019 minuit** à :
 - Etats-Unis, Canada, Asie, Australie : Magdalena CORNECI welcome@insa-lyon.fr
 - Amérique latine, Espagne, Portugal : Marta GUTIERREZ welcome2@insa-lyon.fr
 - Europe (pays Nordiques, Allemagne, Pologne) : Geneviève LOMBARD welcome1@insa-lyon.fr
 - Autres pays Europe : Mathieu GIRAUD welcome3@insa-lyon.fr

La décision finale de la commission de sélection (acceptation ou refus des candidatures) sera transmise aux candidats et leurs universités en juin par email (sauf pour CSC, FITEC - en avril). Ce mail vaut réponse officielle de l'INSA de Lyon.

Application process

- I read the information guide
- I fill in the application form (pages 2 to 5)
- my application form has to be signed by the persons in charge of the exchange at my home institution (page 4)
- I add the following **mandatory** documents:
 - 1) Official transcript of records for the last two years
 - 2) Curriculum vitae in French or English
 - 3) Copy of the international passport
 - 4) Cover Letter (Preferably in French)
- I add French/English language level certificate (if I have one)
B1 level highly recommended for all courses in French
- I send my complete application form for the Fall Semester (September 16th, 2019 to January 31st, 2020) or for 2019/2020 Academic Year, only by email (one PDF document) before the deadline, **April 22nd, 2019 midnight** to:
 - US, Canada, Asia, Australia : Magdalena CORNECI welcome@insa-lyon.fr
 - Latin America, Spain, Portugal : Marta GUTIERREZ welcome2@insa-lyon.fr
 - Europe (Northern Countries, Germany, Poland) : Geneviève LOMBARD welcome1@insa-lyon.fr
 - Other European countries: Mathieu GIRAUD welcome3@insa-lyon.fr

Final decision of the selection committee (acceptance or refusal of applications) will be sent to the candidates and their universities by email in June (except for CSC and FITEC - current April). This email is the official answer from INSA Lyon.

INSA LYON

Campus LyonTech La Doua
20, avenue Albert Einstein - 69621 Villeurbanne cedex - France
Tél.+ 33 [0]4 72 43 83 83 - Fax + 33 [0]4 72 43 85 00
www.insa-lyon.fr



A. Profil du candidat / Applicant profile

Université d'origine / Sending institution

Ville, Pays / City, Country

Code Erasmus (pour les universités UE) / Erasmus Code (for EU universities)

N° dossier Campus France (pour les étudiants non-UE) / Campus France n° (only for non-EU students)

Informations personnelles / Personal details¹

Nom / Last Name.....

Prénom / First name.....

Sexe / Gender : Femme / Female Homme / Male

Date de naissance (jour, mois, année) / Date of birth (day, month, year)

Ville et pays de naissance / Country and city of birth

Nationalité / Nationality

Téléphone portable (+ indicatif) / Mobile phone (+ international code)

Email personnel / Personal email

Email université d'origine / Home University Student Email.....

Situation de famille / Marital status : Célibataire / Single Marié / Married

Handicap / Handicap Oui / Yes Non / No

Si oui, décrivez / If yes, please describe

Profession du père / Father's profession Profession de la mère / Mother's profession

Adresse permanente des parents / Parents' permanent address

Rue / Street..... Numéro / Number

Code postal / Zip code Ville/ City.....

Pays/ Country.....

Curriculum vitae

Dernier diplôme obtenu / Highest degree obtained..... Niveau / Level.....

Année d'obtention / Year of obtention.....

Nom de l'université / Name of university

Nom de votre faculté / Name of your faculty.....

Discipline / Your field of study at home institution: current study

Nom du lycée / Name of High school.....

Date du baccalauréat ou fin du lycée / End of high school studies or baccalaureate

Pays / Country.....

Niveau académique en 2018-2019 / Academic level for 2018/2019 year

Licence (niveau Bac +3) / Bachelor (3 years program)

Master 1 (niveau Bac + 4) / Bachelor of Honor (4 years program)

Master en ingénierie / Master of Science (niveau bac + 4) / Master of Engineering / Master of Science

Ingénieur (cursus 5 ans) / Engineering school (5 years program), inscrit en ... (1 à 5) année/registered in ... (1 to 5) year

Autre cas (expliquez précisément votre parcours) / Other (please explain in detail) :

Niveau de langue (joindre un certificat) / Language level (join certificate, if any)

Français / French

Anglais / English

* Niveau B1 - fortement recommandé pour les cours en français / B1 level highly recommended for all courses in French

¹ Exactement comme sur votre passeport / just the same as it appears on your international passport

B. Souhaits du candidat / Applicant wishes

Période d'inscription demandée / I am applying for the following period

- Semestre 1 / Fall semester:** 16 septembre 2019 – 31 janvier 2020
 Année complète / Academic year: 16 septembre 2019 – 19 juin 2020

Hébergement et restauration sur le campus / Accommodation and restauration on campus

Voulez-vous être logé(e) dans une résidence sur le campus e/ Do you wish to stay in a residence on the campus?

- Oui / Yes ;** **Non / No** Si oui, merci de compléter le formulaire (p.5) / If yes, please complete the accommodation form (p.5)

Des renseignements sur la restauration à l'INSA sont disponibles dans le guide du candidat. / Details about INSA Lyon cafeterias are available in the applicant's guide

Cours intensifs de français */ Intensive French Course

Voulez-vous suivre un cours de français intensif avant la rentrée ? / Do you wish to attend an intensive French language course before Fall semester starts?

- Ecole d'été: 22 août - 13 septembre 2019/ Summer school: August, 22nd - September 13th, 2019**
 Pas d'école d'été / No Summer School

*Pour un échange d'1 semestre : tarif cours de français 695€ (en 2018)/ 1 semester exchange period : French cours fees 695€ (in 2018)

Programme spécifique en anglais / Specific English taught Package

(**uniquement** pour le 1^{er} semestre / fall semester package only)

- Information Science & Technology Semester (IST Semester)

Inscription dans le cadre du programme / I am applying within the following program

- LLP-Erasmus Exchange Accord Bilateral / Bilateral Agreement UNITECH
 GE3 ISEP ORA BCI Young Talents
 BRAFITEC MEXFITEC ARFITEC boursiers CSC
 Etudiant visiteur (hors accord) / Visiting student (without agreement)

Programme d'études durant l'échange (choix des cours) / Exchange program course selection

INSA de Lyon propose 9 spécialités de formation d'ingénieurs. / INSA Lyon has 9 engineering departments :

L'étudiant en échange académique à l'INSA de Lyon doit choisir dans son **contrat d'études**, des cours / Exchange students must choose in their learning agreement courses :

- dans maximum 2 départements / in only 2 departements
- avec 60% des crédits scientifiques dans le département de rattachement) / 60% of total scientific ECTS credits in the main departement (where registered as exchange student)
- uniquement 1 à 2 cours dans un autre département / only 1 or 2 courses in one other departement.
- 30 crédits ECTS par semestre d'échange / 30 ECTS credits for one semester abroad

Pour le choix des cours / to chose taught courses :

- Offre globale de formation et simulation contrat d'études / Course description & learning agreement simulator: <https://exchange-student.insa-lyon.fr/welcome-to-insa-lyon>
- Offre des cours en anglais / English taught courses : <https://www.insa-lyon.fr/sites/www.insa-lyon.fr/files/courses-in-english.pdf>
- IST Semester: <http://www.insa-lyon.fr/fr/information-science-technology-semester-ist>

Conditions préalables pour effectuer un stage en entreprise / conditions and prerequisite for a work placement (internship)

- le stage doit être inscrit dans le contrat d'études initial/ the Internship must be indicated in the initial learning agreement
- l'étudiant d'échange doit être accepté par la commission pour une période d'échange d'une année (académique ou civile) / selection committee must accept your application for 1 year exchange period (for the academic or calendar year);
- le stage aura lieu durant le 2^{ème} semestre de l'année d'échange / internship will take place during the 2nd semester of one year exchange period;
- l'étudiant d'échange doit valider durant le 1^{er} semestre 30 crédits ECTS (dont minimum 60% scientifiques) /exchange student must validate 30 ECTS credits during the 1st semester (at least 60% scientific ECTS)
- une convention de stage tripartite doit être signée entre l'étudiant, INSA de Lyon et l'entreprise qui l'accueillera pour le stage / a 3 parts placement agreement must be signed by the student, INSA Lyon and the company accepting the internship

Pour plus de détails veuillez consulter l'e responsable des étudiants internationaux dans le departement d'échange / For further details please contact the academic advisor from your exchange departement at INSA.

C. CONTRAT D'ETUDE / LEARNING AGREEMENT

(Programme d'études envisagé / Preliminary Selected courses)

Completez le tableau ci-dessous ou ajouter au dossier la simulation des choix faite sur / Please fill in the table below or join to your application course choice simulation made at <https://exchange-student.insa-lyon.fr/welcome-to-insa-lyon>

Le contrat d'étude sera validé définitivement après l'arrivée de l'élève en fonction des ouvertures de modules / Final learning agreement will be signed after student's arrival according to accessibility of chosen modules for academic year 2019/2020.

Département / Department	Code du cours / Course unit code	Intitulé du cours / Course unit title	ECST
Nombre total de crédits ECTS / Total ECTS credits			

* dupliquer la page si besoin d'inscrire plus de cours dans le contrat d'étude / please use a second page if more courses needs to be filled in

Type de programme / Type of programme:

Cursus 2D (deux diplômes)

Cours / Taught Courses

Projet / Project, Domaine principal et theme / Main subject project or thesis :

.....

Département de rattachement / Main department

(Choisir dans la liste** / Choose in the list)

.....

** Consulter page 6 du guide du candidat / See Applicant's guide page 6

Nom de l'étudiant / Student's Name
Signature	Date

Etablissement d'origine / SENDING INSTITUTION	
We confirm that this proposed programme of study/learning agreement is approved./ Nous confirmons ce programme d'études	
Nom de l'université et pays / Name of institution and country:	
Code Erasmus (le cas echeant) / Erasmus Code (if any)	
Faculté / Faculty	
Nom du responsable académique / Name of the Academic Advisor Email..... Signature	Nom du responsable administratif (Relations Internationales)/ Name of the Institutional coordinator (International Office) Email
Date et cachet / Date and stamp	Date et cachet / Date and stamp

Etablissement d'accueil / RECEIVING INSTITUTION	
We confirm that this proposed programme of study/learning agreement is approved / Nous confirmons ce programme d'études	
Nom de l'université et pays / Name of institution and country: INSA Lyon, France	
Code Erasmus / Erasmus Code FLYON 12	
Département / Department:	
Nom du responsable académique / Name of the Academic Advisor Email..... Signature	Nom du responsable administratif (Relations Internationales)/ Name of the Institutional coordinator (International Office) Email
Date et cachet / Date and stamp	Date et cachet / Date and stamp

PLANS ET TARIFS MENSUELS DES LOGEMENTS PROPOSES

PLANS AND MONTHLY RATES FOR PROPOSED HOUSING

(charges comprises / all fees included)

(Document transmis à titre indicatif, non contractuel)

*Tarifs 2018/2019 / AY 2018/2019 Prices

Tarif* : 465 € / pers

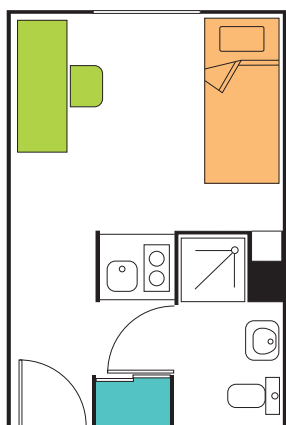

T1 : 16m²

1 lit / 1 bureau / 1 placard mural / coin cuisine avec plaque électrique, évier, frigo / wc, lavabo et douche

Tarif* : 337.5 € - 358.5 € / pers



T1bis 2 : 28m² avec ou sans balcon

2 lits / 2 bureaux / 2 armoires / coin cuisine avec plaque électrique, évier, frigo / salle de bain et wc séparés

Tarif* :

- chambre individuelle : 344 € - 369.5 € / pers
- chambre double : 344 € - 369.5 € / pers

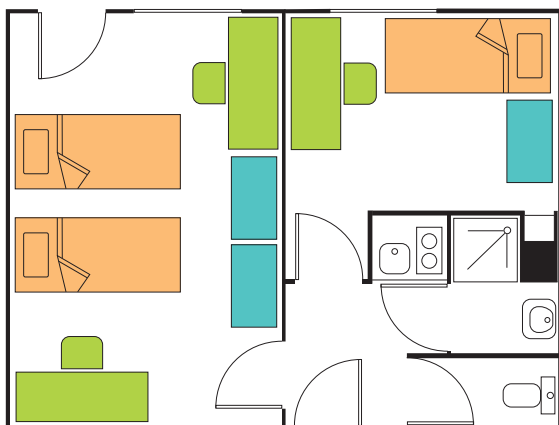

T3 : 26m² avec ou sans balcon

3 lits / 3 bureaux / 3 armoires / coin cuisine avec plaque électrique, évier, frigo / salle de bain et wc séparés

Tarif* : 373.5 € - 462.5 €/pers



T1bis 1 : de 25m² à 35m²

2 lits / 2 bureaux / 2 armoires / coin cuisine avec plaque électrique, évier, frigo / salle de bain et wc séparés